Ja, es gibt hier im Zoo

Text und Musik: Sebastian Fuhrmann

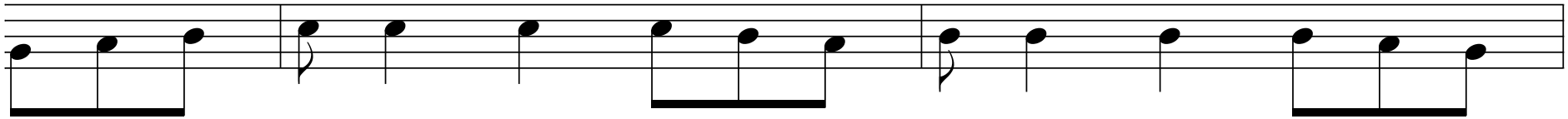

Ja, es gibt hier im Zoo den kleinen Wasser - floh, der kommt aus

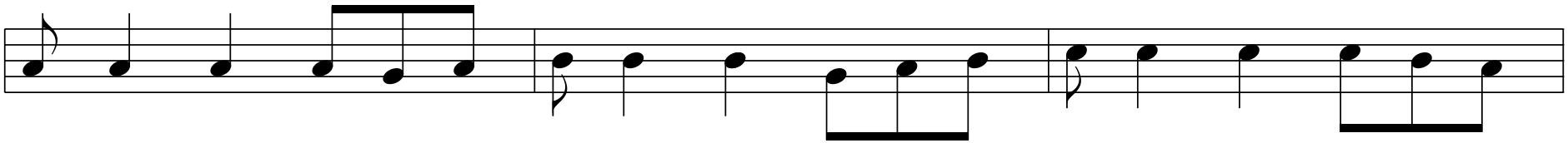

Me - xi - ko o - der aus Bor - ne - o. Es gibt das Kän - gu - ru und auch den

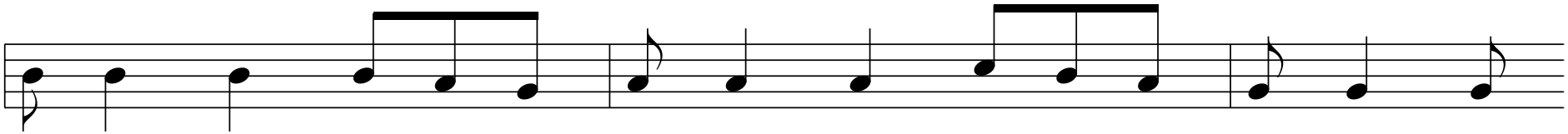

Ka - ka - du, ein La - ma aus Pe - ru und ei - ne dum - me Kuh!